

nord - ost

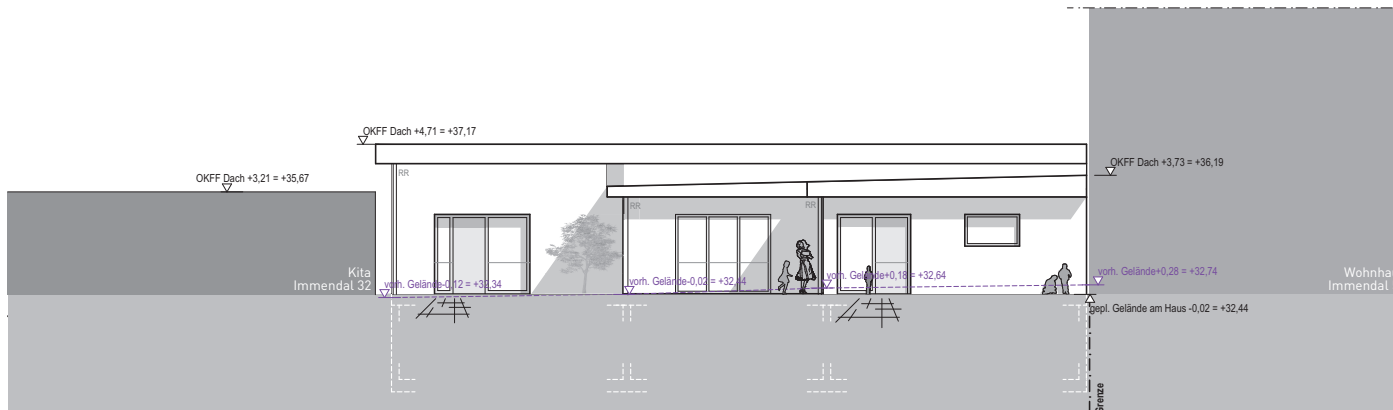

süd - west



west - nord

	Bestand		Panikbeschlag / Tür nicht abschliessbar
	Abbruch		Notausgang
	Neubau		Notausstieg
			feuerhemmende und selbstschliessende Rauchschutztür
			dichtschliessende Tür neu
			vernetzte Rauchmelder
			feuerhemmende, rauchdichte und selbstschliessende Tür
			feuerhemmende, dicht- und selbstschliessende Tür

Bauherr:

Duisburg, den 40221 Düsseldorf
IMD-Herr Happel
IMD-Herr Schlenke

Architekt:

Düsseldorf, den 40221 Düsseldorf
Frau Leckelt

(Planung:) Leckelt Architekten
Volmerswertherstraße 388 40221 Düsseldorf
Tel.: 0211-99452899 Fax: 0211-99452908
E-Mail: info@leckelt-architekten.de
(Statik:)

(HLS:)

(Elektro:)

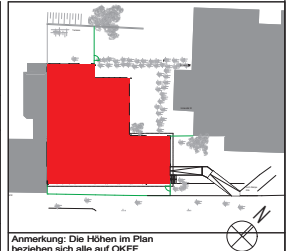

Anmerkung: Die Höhen im Plan beziehen sich alle auf OKFF

Bauherr:

IMMOBILIEN-MANAGEMENT DUISBURG

Am Burgacker 3
D- 47049 Duisburg
Projektleitung: Herr Neles
Telefon: 0203-283 3326
Telefax: 0203-283 4729
E-Mail: j.neles@stadt-duisburg.de

Projekt:	SAP- / Auftrags-Nr.: 1100003543
BAUANTRAG NEUBAU FAMILIENZENTRUM IMMENDAL Immendal 34 47169 Duisburg	Wirtschaftseinheit: WE 462
Planbezeichnung/ Darstellung:	Bauart / Trakt: -
ANSICHTEN	Maßstab: 1:100

Blatt-Nr.: 4	Index: A	Entwurfsverfasser: Petra Leckelt Gezeichnet: DL/AW Datum: 09.12.2019	Fachbereich: Hochbau Planart: Plannummer: 1
------------------------	--------------------	--	---

Anmerkung:
Der Entwurf ist geistiges Eigentum des Planers und urheberrechtlich geschützt. Vervielfältigung und Weitergabe an Dritte erfolgt nur mit ausdrücklicher Genehmigung des Planverfassers. Bei Missbrauch bleiben rechtliche Schritte vorbehalten.